



MINISTÉRIO DA EDUCAÇÃO
UNIVERSIDADE FEDERAL RURAL DO SEMI-ÁRIDO
Comissão Permanente de Processo Seletivo - CPPS

ESPELHO DE PROVA DA ESCRITA

EDITAL 62/2014

DISCIPLINA Fundamentos da Prática e da Assist. Médica. Saúde Pública, Medicina Preventiva e Comunitária. Medicina de Família e Comunidade. Semiologia. Habilidades Clínicas. (Assé - 20h).

QUESTÃO 1 - Genograma (valor 0,00 a 1,50 pts)*

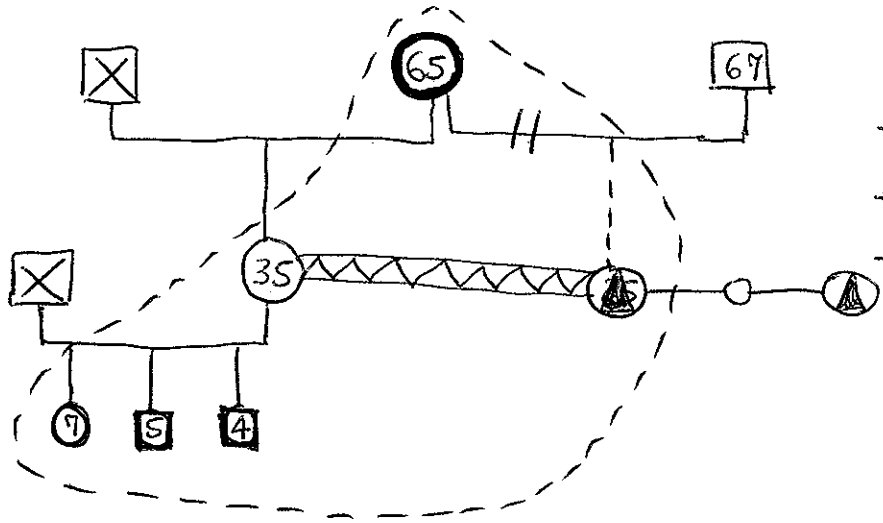

Pontuação:

- Estrutura 0,3 pts.
- Relações 0,3 pts.
- Fluxograma 0,3 pts.

- candidato deve listar 03 dessas características:
(valor 0,00 a 0,60 pts)
- 1- Estrutura familiar.
 - 2- Estágios do ciclo vital.
 - 3- Padrões repetitivos através das relações.
 - 4- Eventos importantes e o funcionamento familiar.
 - 5- Padrões relacionais e triangulações.
 - 6- Estabilidade e desequilíbrio familiar.

Membros da Banca Examinadora

Lucas Pereira de Melo.

Patrícia Cavalcanti Reis

Federico F. Esteche

* Peso 6,0.



MINISTÉRIO DA EDUCAÇÃO
UNIVERSIDADE FEDERAL RURAL DO SEMI-ÁRIDO
Comissão Permanente de Processo Seletivo - CPPS

ESPELHO DE PROVA DA ESCRITA

EDITAL 062/2014

DISCIPLINA Fundamentos da prática e da Assistência Médica. Saúde Pública, Medicina Preventiva e Comunitária. Medicina de Família e Comunidade. Geriatria. Habilidades Clínicas (AMC)

Questão 2 (0,0 a 1,2)*

- Explorar a doença e a experiência da pessoa em estar doente; (0,2)
- Entender a pessoa como um todo, íntima; (0,2)
- Elaborar um projeto comum ao médico e à pessoa para manejar os problemas; (0,2)
- Incorporar prevenção e promoção da saúde na prática diária; (0,2)
- Intensificar a relação médico-pessoa; (0,2)
- Ser realista. (0,2)

Membros da Banca Examinadora

Lucas Pereira de Melo

Patúcia Cavalcanti Reis

Frederico F. Esteve

*Peso 6,0.



MINISTÉRIO DA EDUCAÇÃO
UNIVERSIDADE FEDERAL RURAL DO SEMI-ÁRIDO
Comissão Permanente de Processo Seletivo - CPPS

ESPELHO DE PROVA DA ESCRITA

EDITAL 062/2014

DISCIPLINA Fundamentos de práticas de Assistência Médica, Saúde Pública, Medicina Preventiva e Comunitária, Medicina de Família e Comunitária, Neuropsiquiatria, Habilidades Clínicas (ASMI)

Questões 3 (valor 0,0 a 0,8 pts)*:

- O ambiente no qual ocorre a entrevista deve oferecer conforto e privacidade que permitam um comportamento espontâneo por parte do paciente (0,2 pts)
- A entrevista deve começar da maneira mais aberta possível, iniciando com o ciclo de informações que necessita de menor intervenção do médico e tornando as perguntas cada vez mais específicas (0,2 pts)
- O médico deve estimular a comunicação por meio de suas atitudes, gestos e observações, deixando claro que o paciente pode expressar-se livremente. (0,2 pts)
- É importante observar o comportamento não verbal do paciente, assim como ouvir sua história (0,2 pts)

Membros da Banca Examinadora

Lucas Pereira de Melo.

Patrícia Cavalcanti Reis

Frediano F. Brêche

* Peso 6,0.



MINISTÉRIO DA EDUCAÇÃO
UNIVERSIDADE FEDERAL RURAL DO SEMI-ÁRIDO
Comissão Permanente de Processo Seletivo - CPPS

ESPELHO DE PROVA DA ESCRITA

EDITAL 062/2014

DISCIPLINA Fundamentos da Prática e da Assistência Médica. Saúde Pública, Medicina Preventiva e Comunitária. Medicina de Família e Comunidade. Semiologia. Habilidades Clínicas (Assú - 20h).

QUESTÃO 4

Possível diagnóstico: Transtorno depressivo maior (0 a 0,5pts)*

Conduta prioritárias (0,00 a 0,20 pts cada)*

- ① Acolhimento da demanda com escuta qualificada (genograma);
- ② Identificar outros problemas de saúde (comórbidos), inclusive solicitando exames laboratoriais para afastar causas orgânicas que possam estar influenciando;
- ③ Verificar fatores de gravidade da depressão;
- ④ Apresentar as possibilidades terapêuticas da UBS, da rede saúde e da comunidade;
- ⑤ Iniciar antidepressivo, adequando-o à situação (paciente idosa, uso de hipoglicemiante, falta de apetite, medicação disponível).

Membros da Branca Examinadora

Lucas Pereira de Melo.

Patrícia Cavalcanti Piza

Federico F. Gkche

* Peso 6,0.



MINISTÉRIO DA EDUCAÇÃO
UNIVERSIDADE FEDERAL RURAL DO SEMI-ÁRIDO
Comissão Permanente de Processo Seletivo - CPPS

ESPELHO DE PROVA DA ESCRITA

EDITAL 062/2014

DISCIPLINA Fundamentos da Prática e da Assist. Médica.
Saúde Pública, Medicina Preventiva e Comunitária.
Medicina de Família e Comunidade. Semiologia.
Habilidades Clínicas (Assé - 20h)

QUESTÃO 4 - CONTINUAÇÃO

Condutas complementares (0,00 a 0,10pts cada)

- ⑥ Buscar com o paciente formas autônomas e recursos pessoais para lidar com a crise;
- ⑦ Acessar familiares e amigos próximos para avaliar relações familiares e a rede de suporte social (ecomapa);
- ⑧ Solicitar apoio de equipe de saúde mental do NASF₂/ou CAPS;
- ⑨ Agendar visita domiciliar e retorno para 02 semanas.

OBS: PONTUAÇÃO MÁXIMA PARA CONDUTAS: 1,00 ponto.*

Membros da Banca Examinadora

Lucas Pereira de Melo

Patrícia Cordeiro Reis

Fredrico F. Esteche

*Peso 6,0.



MINISTÉRIO DA EDUCAÇÃO
UNIVERSIDADE FEDERAL RURAL DO SEMI-ÁRIDO
Comissão Permanente de Processo Seletivo - CPPS

ESPELHO DE PROVA DA ESCRITA

EDITAL 062/2014

DISCIPLINA Fundamentos da Prát. e da Assist. Médica.
Saúde Pública, Medicina Preventiva e Comunitária.
Medicina de Família e Comunidade. Semiologia.
Habilidades Clínicas (Assé - 20h).

QUESTÃO 5 (valor 0,00 a 0,10 pts cada item. Máximo 0,5pts*)

- ① Explicação dos sintomas: hipoglicemia.
- ② Orientações:
 - Orientação alimentar;
 - Orientação do regime terapêutico medicamentoso;
 - Oferecer as possibilidades terapêuticas existentes na UBS e na rede de saúde, priorizando a participação em grupos de educação em saúde;
 - Orientar para agendar consulta de enfermagem para coprodução do plano de cuidados.

Membros da Banca Examinadora

Lucas Pereira de Melo.

Patrícia Cardozo Reis

Fredrico F. Esteche

* Peso 6,0.



MINISTÉRIO DA EDUCAÇÃO
UNIVERSIDADE FEDERAL RURAL DO SEMI-ÁRIDO
Comissão Permanente de Processo Seletivo - CPPS

ESPELHO DE PROVA DA ESCRITA

EDITAL 062/2014

DISCIPLINA Fundamentos de Prática e de Assistência Médica, Saúde Pública, Medicina Preventiva e Comunitária, Medicina de Família e Comunidade, Geriatria, História da Medicina (Assu)*

Questão 6 (cada ideia vale 0,1 ponto; Pontuação máxima: 0,5 pt)

- Avaliar de modo integral, individual, familiar e no contexto social a situação da pessoa enferma;
 - Esclarecer a família sobre os problemas de saúde e construir plano de cuidados para a pessoa enferma;
 - Estabelecer forma de comunicação participativa com a família;
 - Levantar o caso para discussão em equipe
 - Evitar prescrições de tratamentos medicamentosos
 - Registrar os atendimentos
 - Promover e participar das avaliações periódicas do plano de acompanhamento
 - Indicar internação hospitalar
 - Dar alta médica
- Membros da Banca Examinadora - Verificar e atestar o óbito

Lucas Pereira de Melo

Patrícia Cavalcanti Reis

Fredérico F. Grêche

* Peso 6,0.



MINISTÉRIO DA EDUCAÇÃO
UNIVERSIDADE FEDERAL RURAL DO SEMI-ÁRIDO
Comissão Permanente de Processo Seletivo - CPPS

ESPELHO DE PROVA DA ESCRITA

EDITAL 062/2014

DISCIPLINA Fundamentos de Assistência e de Prática Médica, Saúde Pública, Medicina Preventiva e Comunitária, Medicina de Família e Comunidade - Semiologia - Habilidades clínicas (ASSU - 20hrs)

Questão 07 (0,00 a 1,2 pts)*

O candidato deverá explicar cada um dos seis princípios da APS:

- ① - Atenção de primeiro contato (0,25pts)
- ② - Longitudinalidade (0,25pts)
- ③ - Integralidade (0,25pts)
- ④ - Coordenação do cuidado (0,25pts)
- ⑤ - Orientação familiar (0,1pts)
- ⑥ - Orientação comunitária (0,1pts)

Membros da Branca Examinadora

Lucas Pereira de Melo.

Patrícia Cavalcanti Rêgo

Frederico F. Leite

* Peso 6,0.



MINISTÉRIO DA EDUCAÇÃO
UNIVERSIDADE FEDERAL RURAL DO SEMI-ÁRIDO
Comissão Permanente de Processo Seletivo - CPPS

ESPELHO DE PROVA DA ESCRITA

EDITAL 062/2014

DISCIPLINA Fundamentos do Patto e do Ato Médico, Saúde Pública, Medicina Preventiva e Co-
munitária, Medicina de Família e Comunidade, Semiologia, História da Medicina (ARMI)

Questão 8 (valor 0,0 a 1,0 ponto) *

Os candidatos deverão abordar os seguintes termos em sua
discussão:

- ANTES DO SUS (cada termo abordado vale 0,10 pts. PONTUAÇÃO MÁXIMA: 0,50 pts)
 - Modelo Hospitalocêntrico
 - Enfoque biologicista do ser humano
 - Práticas curativistas
 - Foco individual
 - Cuidados centrados na técnica e na tecnologia
 - Alto custo econômico
 - Busca a produtividade em saúde
 - Negação da determinação social do processo saúde-doença
 - Uso de tecnologias de alto custo
- DEPOIS DO SUS (cada termo abordado vale 0,10 pts. PONTUAÇÃO MÁXIMA: 0,50 pts)
 - Rede hierarquizada
 - Equipe multiprofissional
 - Enfoque multidimensional e integrado do paciente
 - Práticas de promoção, prevenção e recuperação da saúde
 - Ações voltadas ao indivíduo, a família e à comunidade
 - Reconhece e produz a/ou determinação social do processo saúde-doença
 - Baixo custo econômico
 - Resolutividade
 - Uso de variadas tecnologias

Membros da Banca Examinadora

Lucas Pereira de Melo

Patrícia Cavalcanti Reis

Fredrico F. Esteche

* Peso 6,0.



MINISTÉRIO DA EDUCAÇÃO
UNIVERSIDADE FEDERAL RURAL DO SEMI-ÁRIDO
Comissão Permanente de Processo Seletivo - CPPS

ESPELHO DE PROVA DA ESCRITA

EDITAL 062/2014

DISCIPLINA Fundamentos da Assistência e da Prática Médica.
Saúde Pública, Medicina Preventiva e Comunitária, Medicina de família e comunidade, Semiologia, Habilidades Clínicas - (ASSU-Zohes)

QUESTÃO 9

A) Sarampo: justificativa clínica (febre + exantema + sinbrublopiá
Sugestivo - conjuntivite e tosse - e proveniência de região em questão
(valor: 0,00 a 0,15 pts)*

B) (valor: 0,00 a 0,65 pts)*

- Notificação da doença (0,1 pts)
- Busca por contatantes (0,1 pts)
- Bloqueio vacinal em até 72 hrs após notificação (0,1 pts)
- Se possível assegurar reutilização de sorológico para sarampo, no mesmo dia do diagnóstico (0,05)
- Medidas de suporte para a doença (0,05 pts)
- Prescrição de Vitamina A (100000 UI), 1 dose em sorossil no dia do diagnóstico e 01 dose no dia seguinte. (0,05 pts)
- Orientar sinais de complicações (0,05 pts)
- Orientar prevenção e Anticó (0,05 pts)
- Questionar Evicção sobre o planejamento familiar (0,05 pts)
- Agendar retorno, para Anticó, dentro do a semana.

Membros da Branca Examinadora

Lucas Pereira de Melo

Patrícia Cavalcanti Reis

Fredesico F. Leite *(assinatura)*

* Peso 6,0.



MINISTÉRIO DA EDUCAÇÃO
UNIVERSIDADE FEDERAL RURAL DO SEMI-ÁRIDO
Comissão Permanente de Processo Seletivo - CPPS

ESPELHO DE PROVA DA ESCRITA

EDITAL 062/2014

DISCIPLINA Fundamentos de Práticas e de Anál. Médica, Saúde Pública, Medicina Preventiva e
Comunitária, Medicina de Família e Comunitária, Microbiologia, Patologia Clínica (Anál.)

Questão 10: (valor 0,0 a 0,8 pontos)*

- A) Tuberculose Pulmonar (0,4 pts)
- B) Rx de tórax PA e Perfil (0,2 pts)
Bailescopia em 2 amostras de escarro (0,2 pts)

Membros da Branca Examinadora

Lucas Pereira de Melo

Patrícia Cavalcanti Pires

Fredérico F. Etche

* Peso 6,0.